

Jumlah Usaha Pertanian Perorangan di Kota Pagar Alam 2023

Jumlah Unit Usaha Pertanian Perorangan terbesar berada di Kecamatan Dempo Utara sebanyak 5.446 unit (24,39%), disusul Kecamatan Pagar Alam Utara sebanyak 4.927 unit (22,07%) dan Kecamatan Pagar Alam Selatan sebanyak 4.784 unit (21,43%), sedangkan yang terkecil berada di Kecamatan Dempo Selatan sebanyak 3.337 unit (14,95%).

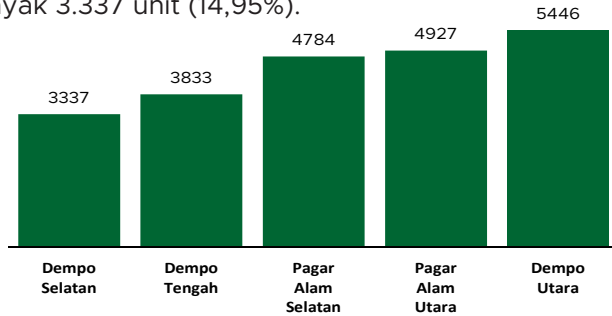

Petani Gurem di Kota Pagar Alam 2023

4.833 orang

Dari **22.250** petani, **21,72%** petani merupakan petani gurem.



Populasi Ternak Sapi dan Kerbau di Kabupaten Sumbawa Barat 2023



Sapi
1.511
ekor



Kerbau
43
ekor

Sepuluh Komoditas Terbanyak yang Diusahakan oleh Usaha Pertanian Perorangan (UTP) di Kota Pagar Alam 2023

- 1 Kopi
- 2 Padi Sawah Inbrida
- 3 Cabai Rawit
- 4 Kambing Potong
- 5 Tomat
- 6 Cabai Merah besar
- 7 Alpukat
- 8 Padi Sawah Hibrida
- 9 Sawi
- 10 Wartel

Perbandingan Antarsensus

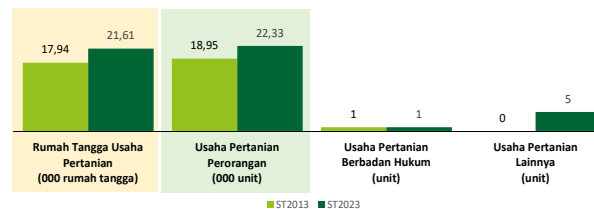

Jumlah Usaha Pertanian Perorangan (UTP) sebanyak 22.327 unit, naik 17,83 persen dari tahun 2013. Jumlah Perusahaan Pertanian Berbadan Hukum (UPB) sebanyak satu unit, sama dengan tahun 2013, dan jumlah Usaha Pertanian Lainnya (UTL) sebanyak lima unit, bertambah lima unit (naik 500 persen) dari tahun 2013. Sementara itu, jumlah Rumah Tangga Usaha Pertanian (RTUP) hasil ST2023 di Indonesia sebanyak 21.607 rumah tangga, naik 20,41 persen dibandingkan tahun 2013.



**BADAN PUSAT STATISTIK
KOTA PAGAR ALAM**

Jl. Laskar Wanita Mentarjo Komp.
Perkantoran Gunung Gare, Kel.Pagar Wangi,
Kec. Dempo Utara, Kota Pagar Alam
(62-730) 623511
<https://www.pagaralamkota.bps.go.id>
bps1673@bps.go.id



scan me!

HASIL PENCACAHAN LENGKAP SENSUS PERTANIAN 2023 KOTA PAGAR ALAM

TAHAP I



ST2023
SENSUS PERTANIAN



**BADAN PUSAT STATISTIK
KOTA PAGAR ALAM**

HASIL PENCACAHAN LENGKAP SENSUS PERTANIAN 2023 - TAHAP I KOTA PAGAR ALAM

**Jumlah Rumah Tangga
Usaha Pertanian (RTUP)** **21.607**
rumah tangga

📈 Naik 20,41% dari Sensus Pertanian 2013

**Jumlah Usaha Pertanian
Perorangan (UTP)** **22.327**
unit

📈 Naik 17,83% dari Sensus Pertanian 2013

**Jumlah Usaha
Pertanian Berbadan
Hukum (UPB)**

1 (Satu) unit

⚖️ sama dengan dari
Sensus Pertanian 2013

**Jumlah Usaha
Pertanian Lainnya
(UTL)**

5 (Lima) unit

📈 Naik 500% dari
Sensus Pertanian 2013

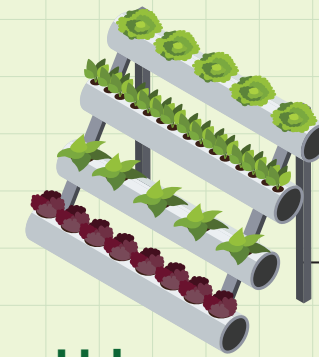
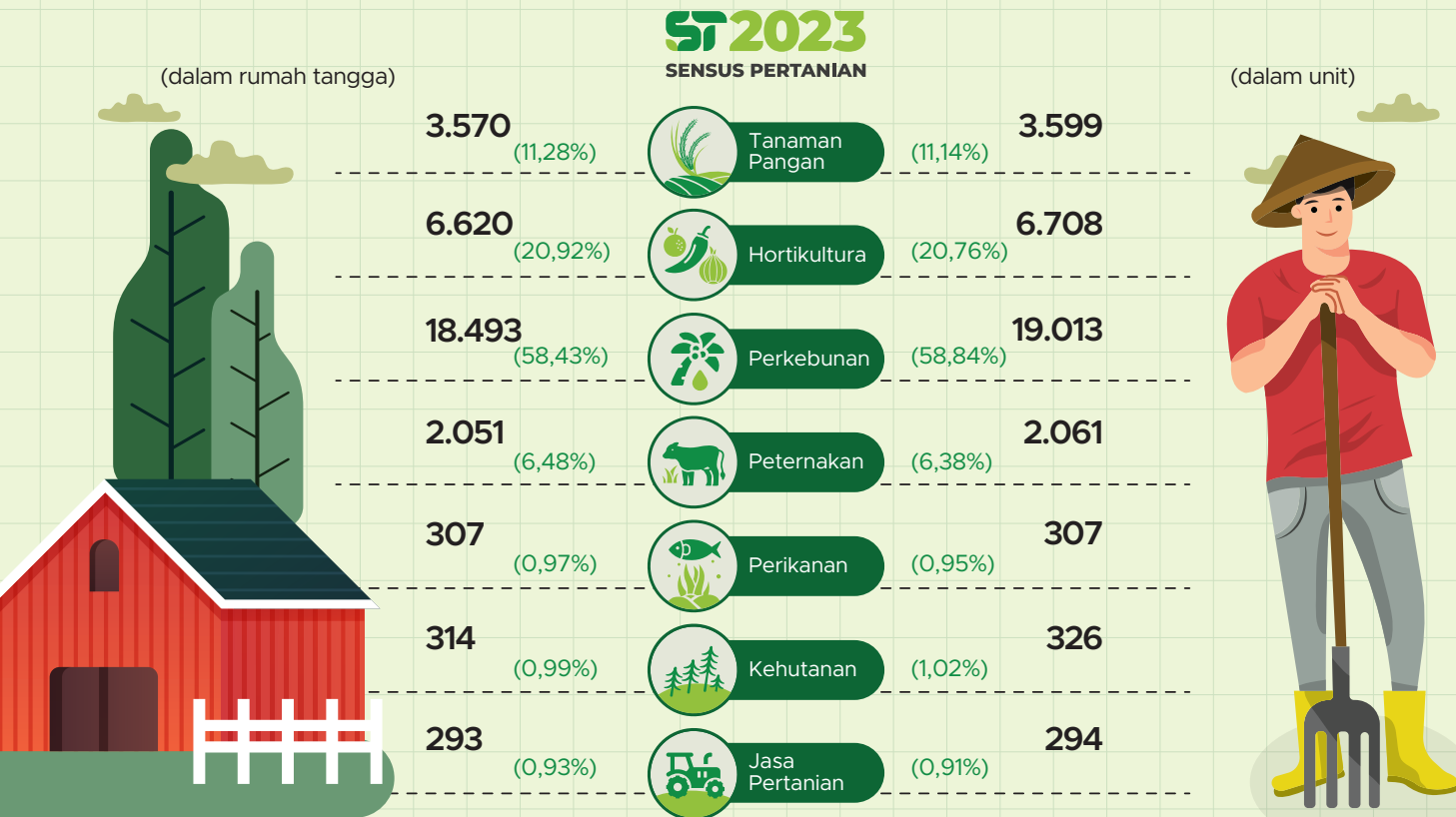

**Urban
Farming**

Rumah Tangga
Usaha Pertanian
3 (Tiga)
rumah tangga

Usaha
Pertanian
Perorangan
3 (Tiga)
unit



**Petani
Milenial**
Umur 19–39 Tahun

Jumlah
5.571 orang

25,04%
dari jumlah petani

Catatan: -Satu Rumah Tangga Usaha Pertanian (RTUP) dapat terdiri atas satu Usaha Pertanian Perorangan (UTP) atau lebih.
-Satu RTUP dan UTP dapat mengusahakan lebih dari satu subsektor usaha pertanian, sehingga jumlah unit RTUP dan UTP di Sektor Pertanian bukan merupakan penjumlahan dari masing-masing subsektor.